Воронежское монтажное управление - 2
с 1975 г.

Центральный офис продаж:
Воронеж, ул. Витрука, 15

Офис продаж в мкр. Боровое:
Воронеж, ул. Сельская, 2/2

8 800 500 9 222
Звонок по России бесплатный

ул.Сельская, 2з, поз.19, 3 этап

Квартира #359

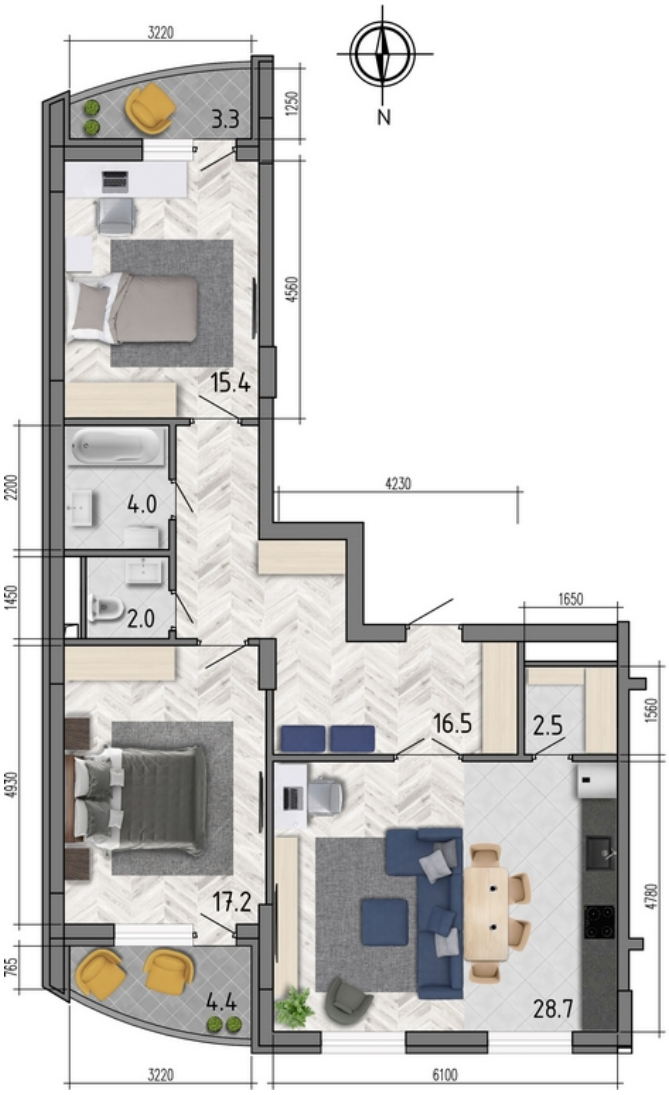

Общая площадь: 90,20 кв.м.

Жилая площадь: 86,30 кв.м.

Кухня: 28,70 кв.м.

Этаж: 15 из 18

Отделка: Базовая отделка

Стоимость: 6 494 400 руб.

Цена за кв.м: 72 000 руб.

Воронежское монтажное
управление - 2
с 1975 г.

Центральный офис продаж:
Воронеж, ул. Витрука, 15

Офис продаж в мкр. Боровое:
Воронеж, ул. Сельская, 2/2

8 800 500 9 222
Звонок по России бесплатный

Планировка квартиры

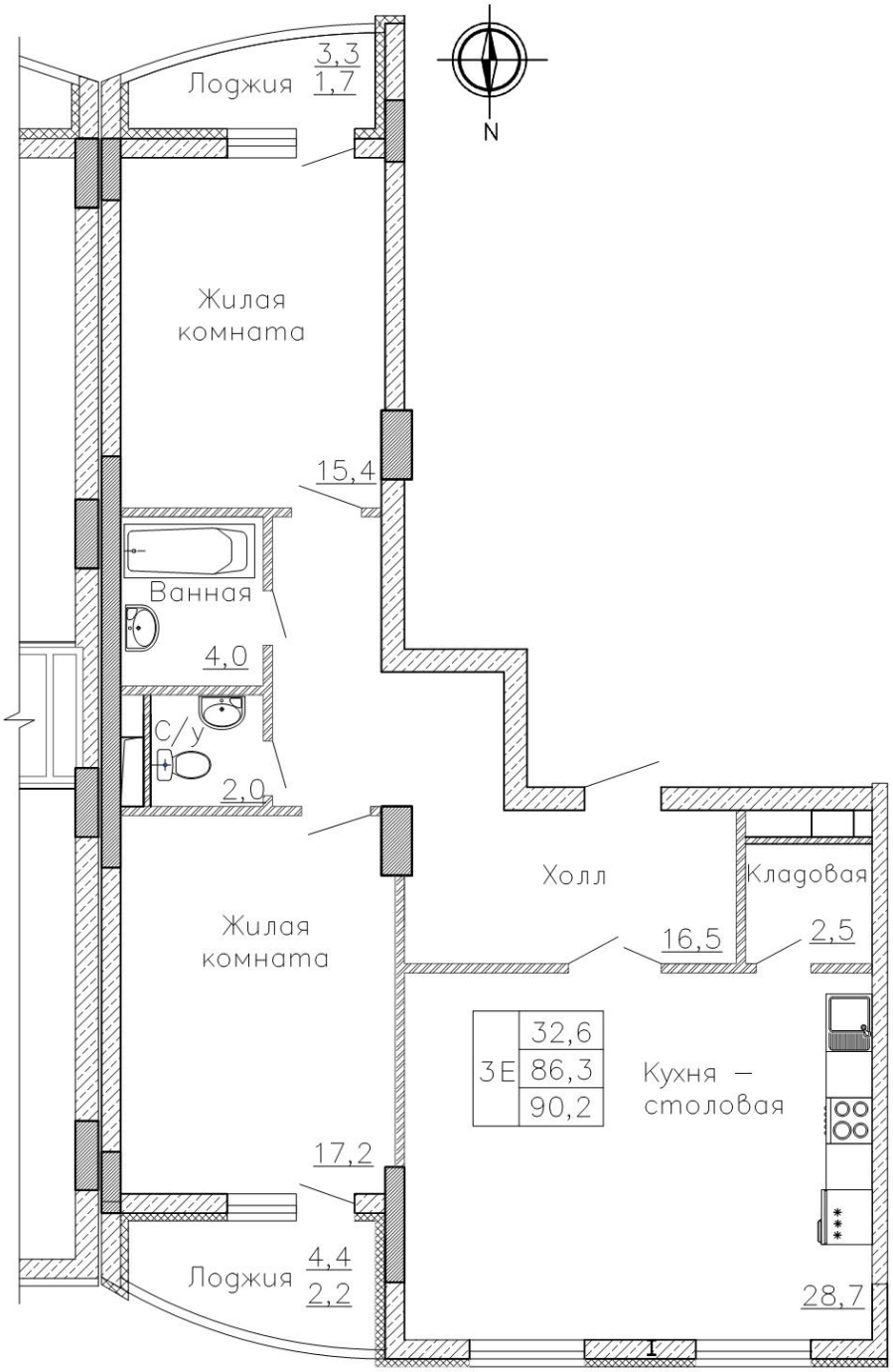
Лоджия
3,3
1,7
N
Жилая комната
15,4
Ванная
4,0
С/у
2,0
Жилая комната
Холл
Кладовая
16,5
2,5
3Е
32,6
86,3
90,2
Кухня – столовая
17,2
Лоджия
4,4
2,2
28,7

Воронежское монтажное
управление - 2
с 1975 г.

Центральный офис продаж:
Воронеж, ул. Витрука, 15
Офис продаж в мкр. Боровое:
Воронеж, ул. Сельская, 2/2

8 800 500 9 222
Звонок по России бесплатный

Планировка квартиры на этаже

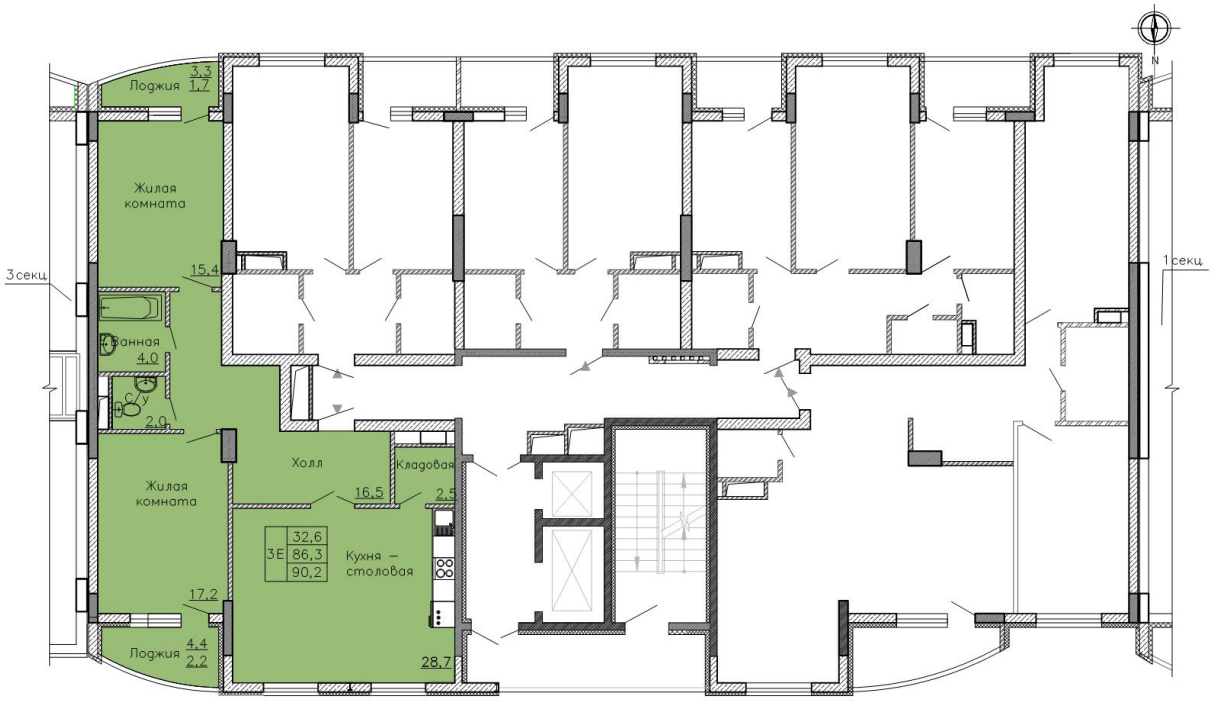

Воронежское монтажное управление - 2
с 1975 г.

Центральный офис продаж:
Воронеж, ул. Витрука, 15

Офис продаж в мкр. Боровое:
Воронеж, ул. Сельская, 2/2

8 800 500 9 222
Звонок по России бесплатный

Планировка этажа